



ROI 진료비 청구 진단  
프로그램 소개서



# Table of Contents

1. 진료비 청구 진단프로그램 필요성
2. ROI 진료비 청구 진단 프로그램의 주요기능
3. ROI 진료비 청구 진단 프로그램의 특징
4. ROI 진료비 청구 진단 프로그램의 기대효과
5. ROI 진료비 청구 진단 프로그램과 타사 프로그램 비교
6. ROI 진료비과별 주요 점검 내역

# 1. ROI 진료비 청구진단 프로그램의 필요성

의료기관의 정당한 수익 확보와 효율적인 청구 시스템 구축을 위한 필수 서비스

## 심사청구

- 빈번한 심사기준 변경
- 심사범위 확대
- 인적 실수 최소화
- 진료비 삭감, 누락
- 보안청구, 이의 신청
- 의료기관 수익성 문제

심사청구의 어려움

## 진료비 점검

- 기재 점검
- 허가사항 점검
- 청구오류 사전 방지
- 진료비 삭감, 누락 방지
- 이의신청 사전방지
- 보완청구 사전방지

진료비청구 진단프로그램

## 올바른 청구

- 적정가 평가 유도
- 신속한 심사 기준 반영
- 청구업무 효율성 증대
- 청구주기 단축
- 심사청구 인력운용 극대화
- 안정적 진료비 수익 개선

올바른 청구 = 의료 수익 증대

## 2. ROI 진료비 청구진단 프로그램의 주요 기능

### 적정성 평가 유도

약제 및 수가 등의 전산심사 대상을 자동 점검하여 적정성 평가를 유도합니다.

### 편리한 송수신 자료관리

프로그램을 통한 심사자료의 편리한 송수신 및 체계적인 관리 기능을 제공합니다.

### 청구코드 검색 기능

약제, 수가, 치료재료대 등의 청구코드를 빠르고 정확하게 검색할 수 있습니다.

### 급여기준 점검

요양급여 기준의 인정/ 불인정상병 및 특정내역기재 사항을 자동으로 점검합니다.

### 필수 기재사항 점검

중복상병 기재, 청구 서식 착오 등 모니터링 항목을 자동으로 확인합니다.

### 심사점검 결과 분석

유형별 분석 및 고시, 산정지침, 동시산정 불가항목 등의 점검정보를 연동합니다.

### 심사조정항목 점검

상병누락, 1일 투여량, 총 투여일수, 중복산정 불가 및 산정가능 항목을 점검합니다.

# 3. ROI 진료비 청구진단 프로그램의 특징



1

## 적정성 평가 유도

분석내용의 고시기준 즉각 확인 및 코드조회

청구 내역 분석 시 관련 고시기준을 즉각적으로 확인할 수 있고, 적절한 코드를 조회하여 의료기관의 적정성 평가를 효과적으로 이를 통해 심사 통과율을 높이고 재심사 필요성을 줄입니다.



2

## 신속한 심사기준 반영

새로운 기준에 대한 분석시간 절감

변경되는 심사기준을 실시간으로 업데이트하여 의료기관이 새로운 기준을 분석하는 시간을 대폭 절감합니다. 이를 통해 기준 변경 후에도 지체 없이 신속하게 심사 업무를 진행할 수 있습니다.



3

## 청구업무 효율성 증대

재청구 시간 최소화로 업무 효율 향상

누락, 추가, 보완 등으로 인한 재청구에 소요되는 시간을 최소화하여 의료기관의 청구 업무 효율성을 크게 높입니다. 이는 인력 운용의 효율성으로 이어져 업무 부담을 줄이고 생산성을 향상 시킵니다.



4

## 전문가 기반 지능형 분석

20년 이상 경험의 전문가 노하우 적용

20년 이상 현장 경험을 가진 심사 전문가들의 노하우가 반영된 지능형 분석 솔루션으로, 기재점검과 심사전문가 점검을 동시에 수행합니다. 이는 단순 기계적 점검을 넘어선 전문적인 심사분석을 가능하게 합니다.



5

## 수익 증대 효과

삭감 및 누락 최소화로 안정적 수익 확보

매월 발생하는 삭감, 불능처리, 반송 등을 정확하게 분석하여 이러한 문제를 사전에 방지함으로써 진료비 누락을 최소화합니다. 결과적으로 의료기관의 안정적인 수익 확보와 경영 개선에 기여합니다.



6

## 최신 고시정보 제공

항목별 적정코드 및 최신 고시정보 제공

삭감, 불능, 반송 등의 점검 항목별로 적절한 청구 코드와 최신 고시정보를 제공합니다. 이를 통해 의료기관은 항상 최신 기준에 맞는 정확한 청구가 가능하며, 변화하는 의료환경에 신속하게 대응할 수 있습니다.

## 4. ROI 진료비 청구진단 프로그램의 기대효과

### 1. 심사청구 인력 수급부담 감소

전문 인력 확보의 어려움 해소 및 기존 인력의 효율적 활용을 통해 의료기관의 인력운영 부담을 크게 줄입니다.

### 2. 반송 및 불능 보완청구 사전방지

청구 전 자동 점검을 통해 반송 및 불능 사례를 사전에 차단하여 보완청구에 드는 추가업무를 예방합니다.

### 3. 청구 오류 사전 방지

전산심사대상의 상병 누락 감소로 삭감 저하 및 청구기간 단축을 통해 전반적인 병원경영의 효율성을 높입니다.

### 4. 병원경영 효율 향상

전산심사대상의 상병 누락 감소로 삭감 저하 및 청구기간 단축을 통해 전반적인 병원 경영의 효율성을 높입니다.

### 5. 심사 업무 효율성 향상

청구 분석 결과의 즉시 확인 및 편리한 청구코드 조회 기능으로 심사업무의 속도와 정확성을 크게 향상 시킵니다.

### 6. 지능형 분석 솔루션

3,400여개 이상 의료기관 컨설팅 노하우를 바탕으로 개발된 지능형 분석 솔루션으로 청구업무의 효율적 관리가 가능합니다.

## 5. 타사 vs ROI 진료비청구 진단프로그램 비교

구분	타사	로이 
컨설팅 노하우	없음 ☆☆☆☆☆	3,400여 의료기관 경험 보유 ★★★★★
도입비용	있음 ★★☆☆☆	없음 ★★★★★
기재점검	있음 ★★★★★☆	있음 ★★★★★☆
심사점검	있음 ★★★★★☆	있음 ★★★★★☆
점검범위	기재, 약제중심 ★★★★★☆	삭감내역 세부 분석 ★★★★★☆
점검결과	조정, 주의, 누락 ★★★★★☆	좌동+확인, 전산심사, DUR ★★★★★
심사기준	식약처 허가사항 고시 ★★★★★☆	좌동+전산심사내역, 행위정의, 산정지침 등 ★★★★★
점검메세지	수신자별, 유형별, 메세지별 ★★★★★☆	좌동 ★★★★★

## 6. ROI 진료과별 주요 점검내역(공통)

- ✓ 진찰료, 마취료, 처치수술료 등 연령, 야간 공휴가산 등 산정기준 점검
- ✓ 기본진료 및 행위료 인정횟수 점검(1일당 수가, 마약류관리료, 주사행위료 등)
- ✓ 진찰료 산정기준 점검(건강검진당일 진찰료, 토요일가산 진찰료 등)
- ✓ 진정내시경 환자관리료 산정기준 점검
- ✓ 약제 상병 및 인정기준 점검(고혈압, 당뇨, 골다공증 약제, 간염 약제, 가글용제 등)
- ✓ 특정내역 기재 대상 점검(골다공증 약제, 퀴놀론계 약제, 미량알부민 검사 등)
- ✓ 검사 인정상병, 인정횟수, 동시산정 기준 점검(HbA1C, 초음파, 종양검사 등 )
- ✓ 산정특례대상 특정내역 기재 점검(특정기호, 등록번호, 경증질환 관련 등)

Common inspection details

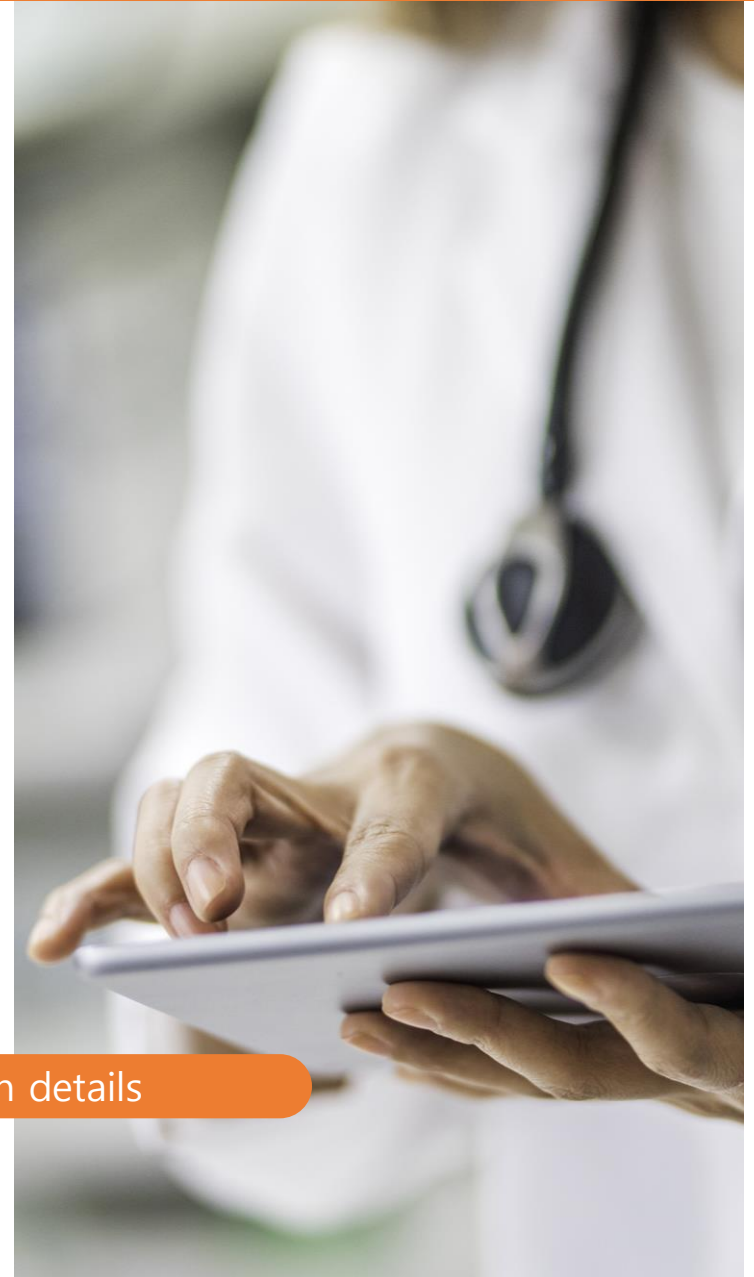

## 6. ROI 진료과별 주요 점검내역(내과)

- ✓ 약제 상병 및 인정기준 점검(고혈압, 당뇨, 골다공증 약제, 간염 약제, 가글용제 등)
- ✓ 당뇨약제 불인정 조합 점검
- ✓ 특정내역 기재 대상 점검(골다공증 약제, 퀴놀론계 약제, 미량알부민 검사 등)
- ✓ 검사 인정상병, 인정횟수, 동시산정 기준 점검(HbA1C, 초음파, 종양검사 등 )
- ✓ Ginkgo biloba extract 경구제(품명: 타나민정,기넥신에프정 등) 상병, 동시산정 불가 점검
- ✓ 향정신성의약품 상병 및 투여일수 점검
- ✓ 치매약제 재평가 인정기간 점검(1년, 3년 단위 등)
- ✓ 하기도 증기흡입치료 상병 및 횟수 점검

internal medicine

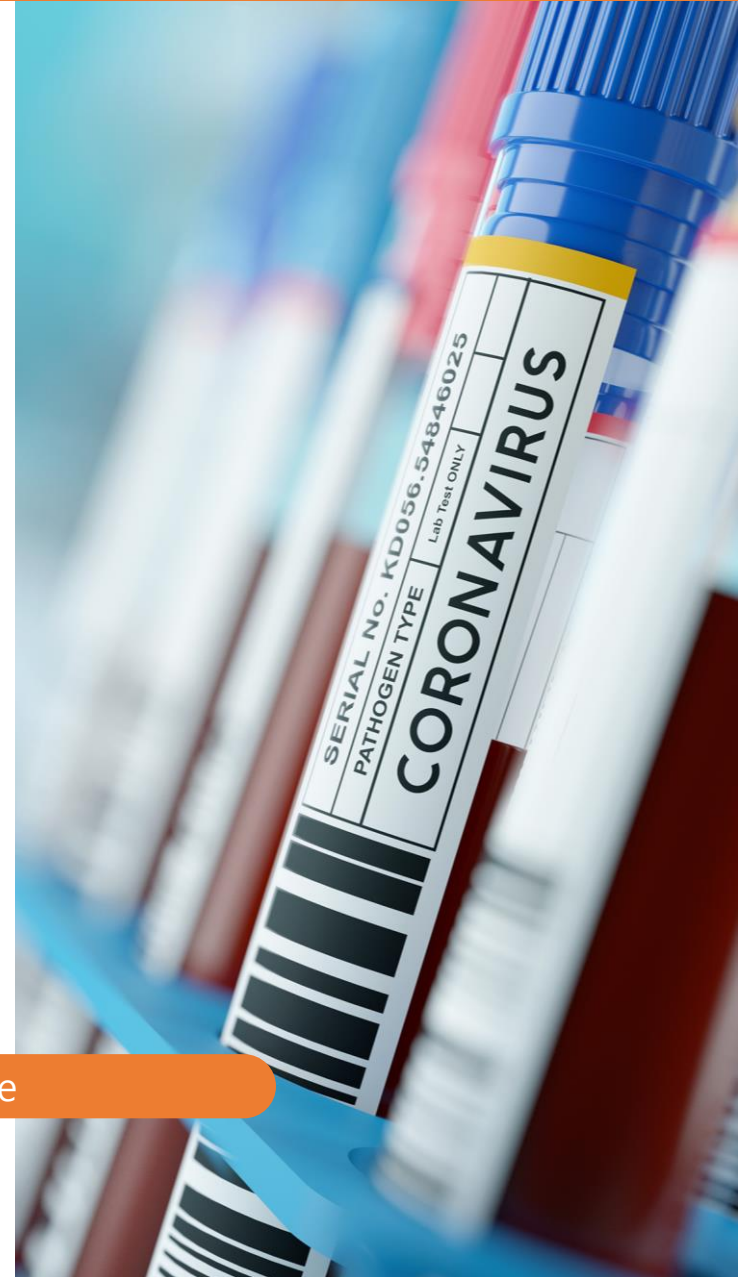

## 6. ROI 진료과별 주요 점검내역(외과)

- ✓ 물리치료 인정기간 점검생산 프로세스의 효율성 향상
- ✓ 국소주사와 물리치료 동시 산정 기준 점검
- ✓ 근막동통유발점자극주사치료(TPI) 상병 및 인정횟수 점검
- ✓ 신경차단술 상병 및 인정횟수 점검
- ✓ 스플린트, 캐스트 사용량 점검
- ✓ 재료대 봉합사 산정기준 점검
- ✓ 창상봉합술 상병 및 산정기준 점검
- ✓ 관절염 약제 및 관련 행위료 인정기준 점검
- ✓ 처치수술 특정내역 기재 대상 점검(단순처치, 피부양성종양적출술 등 여러 부위 실시 등)
- ✓ 티눈제거술 상병 및 최대 인정횟수 점검
- ✓ C-Arm형 영상증폭장치 이용료 급여대상 점검

surgery

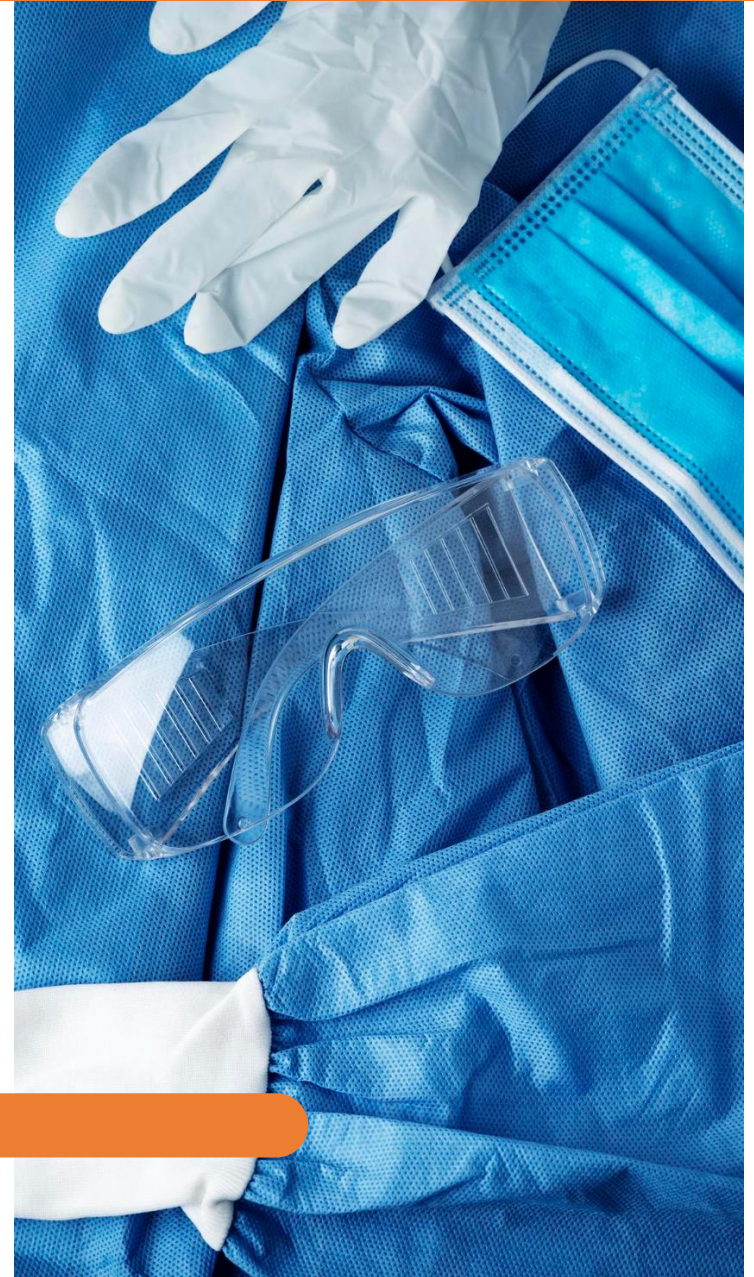

## 6. ROI 진료과별 주요 점검내역(이비인후과)

- ✓ 안연고 기준 점검(비강에 사용시 전액본인부담 관련)
- ✓ 적외선치료 인정상병 및 상기도 증기흡입치료와 중복 점검
- ✓ 상기도, 하기도 증기흡입치료, 인후두소작술 등 상병 및 인정횟수 점검
- ✓ 천식 및 알레르기 약제(Leukotriene 조절제 등) 상병, 1차약제 특정내역 기재  
유무 등 기준 점검,스플린트, 캐스트 사용량 점검
- ✓ 메로셀 등 국소 지혈제 인정수가 및 투여량 등 기준 점검
- ✓ 부비강세척 인정상병 및 인정횟수 등 점검

otolaryngology

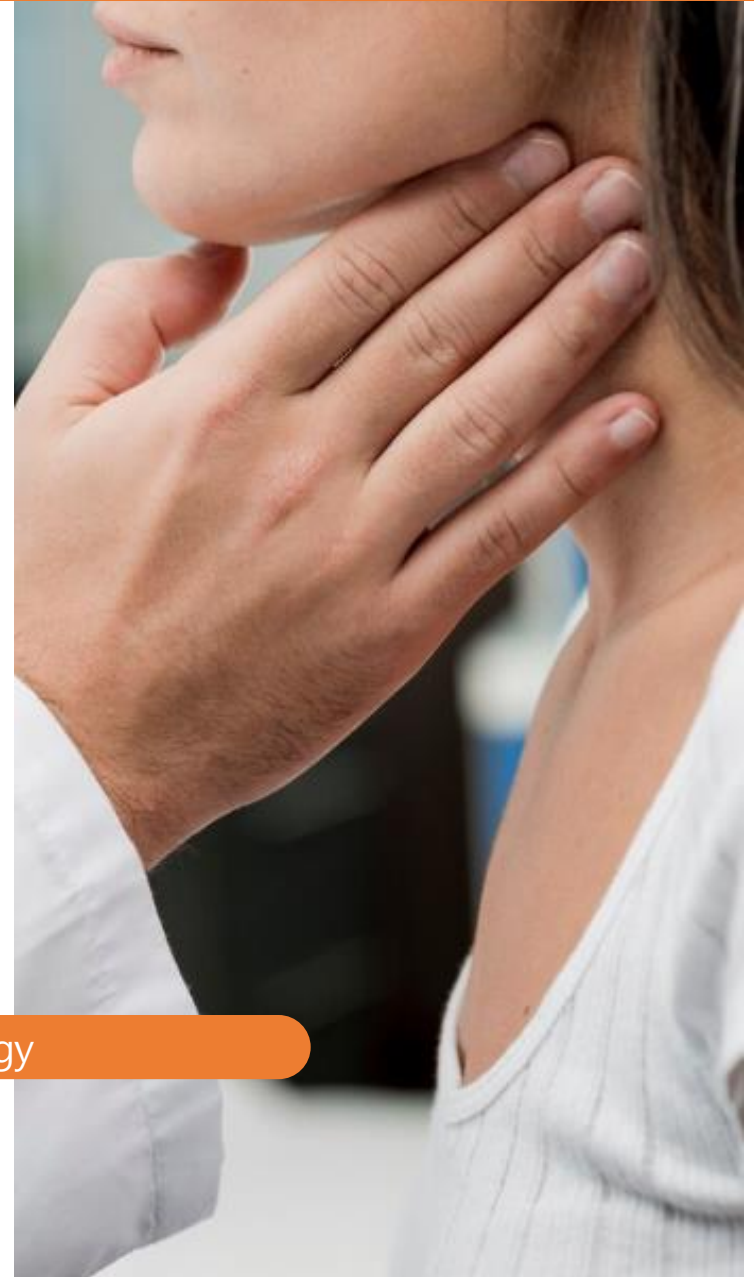

## 6. ROI 진료과별 주요 점검내역(비뇨기과)

- ✓ 하복부, 비뇨기계 초음파 상병 및 특정내역 기재유무 등 기준 점검
- ✓ 요로감염 약제(유로박숨캡셀) 상병 점검
- ✓ 신경인성방광약제(비유피-4정 등)상병 점검
- ✓ 전립선맛사지 산정횟수, 전립선비대약제 상병 등 기준 점검
- ✓ Bladder scan을 이용한 방광 잔뇨량 측정 검사(1일당) 인정횟수 점검
- ✓ 사마귀제거술(항문생식기등) 기준 점검
- ✓ 유리전립선특이항원(free PSA) 검사 및 전립선특이항원(PSA)검사 기준 점검
- ✓ 하부요로생식기 및 성매매감염원인균검사 상병 점검
- ✓ 복부CT 등 상병 점검
- ✓ ESWL상병 및 실시횟수 점검 등 다수

urology

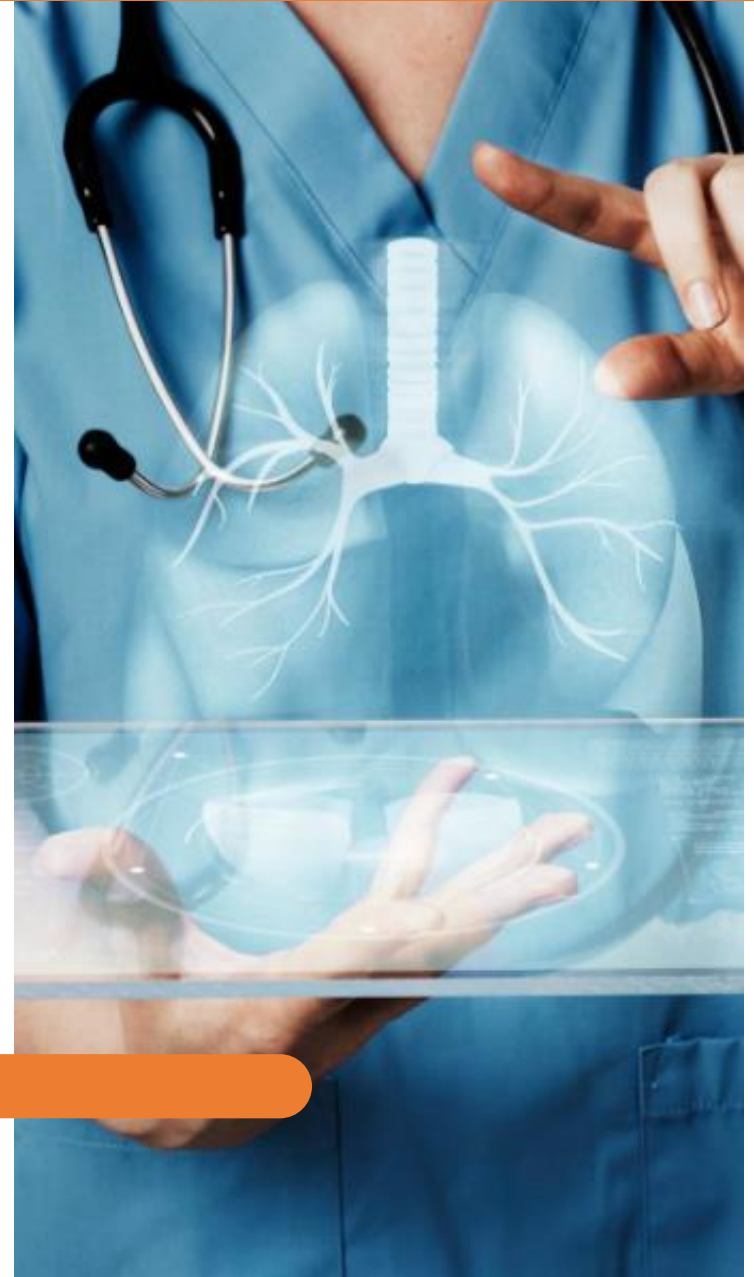

## 6. ROI 진료과별 주요 점검내역(산부인과)

- ✓ 폐경기 호르몬 약제, 빈혈약제, 질정 약제 등 인정 상병 점검
- ✓ 임부금기 약제(DUR) 점검
- ✓ 산전 진찰 목적 불인정 검사 점검
- ✓ 폐경 진단 호르몬 불인정 검사 점검
- ✓ 산부인과 검사 및 처치수술 인정상병 점검 (HPV검사, 자궁경부(질)약물소작술, 질강처치 등)
- ✓ 초음파 인정상병 및 인정횟수 점검(여성생식기 초음파, 임신부 초음파, 인접부위 초음파 등)
- ✓ 분만 정책수가 인정행위 점검(분만 지역정책수가, 고위험분만마취 정책수가, 분만 안전정책수가, 응급분만 정책수가 등)
- ✓ 고위험임산부 분만수가 인정행위 점검
- ✓ 일회용 질경 인정행위 및 인정횟수 점검
- ✓ 동시산정 불가 수술 점검(자궁소파술과 동시 산정한 자궁내 장치 제거료) 등

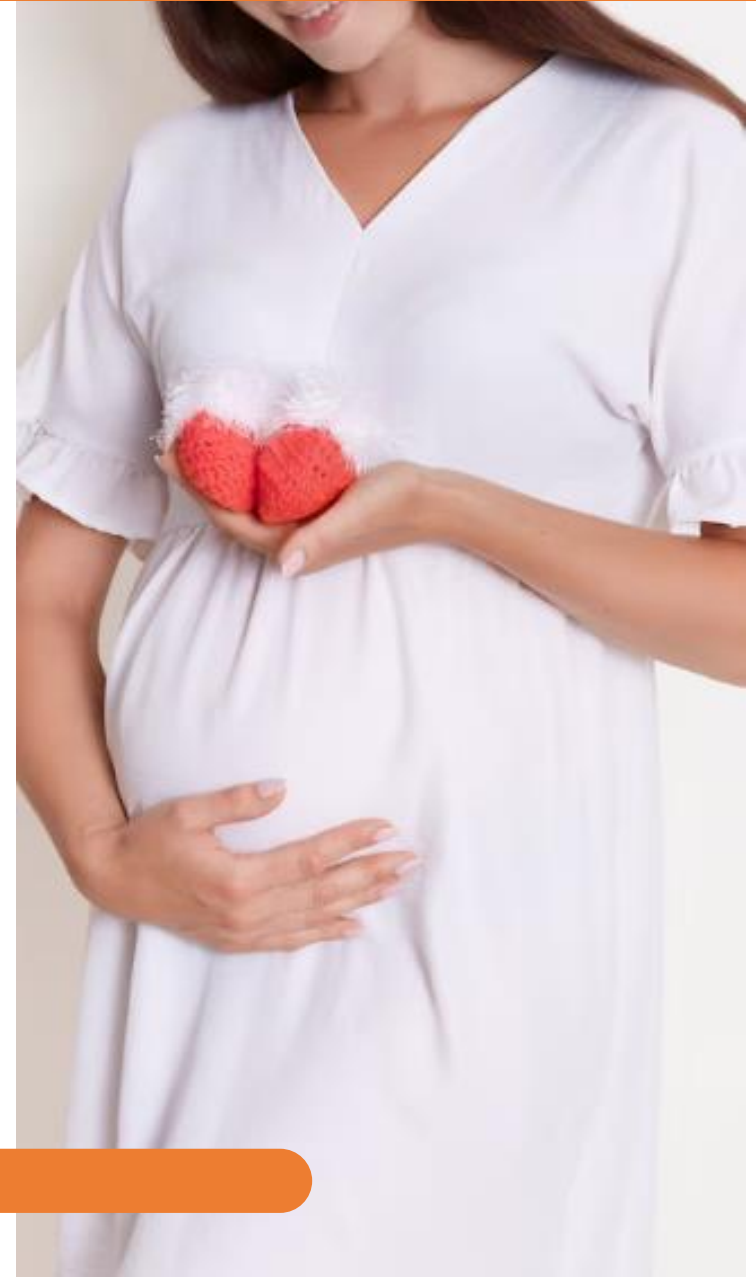

## 6. ROI 진료과별 주요 점검내역(피부과)

- ✓ 단순여드름 등 비급여대상 점검, 임부금기 약제(DUR) 점검
- ✓ 알레그라, 아시클로버 연고 등 피부과약제 상병 점검
- ✓ 병변내 주입요법, 화상처치 등 산정기준 점검
- ✓ 피부양성종양적출술 산정기준 점검
- ✓ 피부광화학요법, 피부레이저광선치료 등 산정기준 점검
- ✓ 피부과처치, 염증성처치 등 산정기준 점검
- ✓ 국소 스테로이드 치료제(알리트레티노인 등) 산정기준 점검
- ✓ 티눈제거술, 사마귀제거술 산정기준(인정횟수, 처치부위 기재여부 등) 점검
- ✓ 내향성모조증근치수술 산정기준 점검

dermatology



## 6. ROI 진료과별 주요 점검내역(안과)

- ✓ 안과용제 상병 점검(인공누액, 백내장, 녹내장 치료제 등)
- ✓ 안과 주요검사 인정횟수 점검(안압 측정, 정밀 안저검사, 세극등 현미경 검사 등)
- ✓ 백내장 치료제(가리유니점안액 등)
- ✓ 녹내장 치료제(코도르에스점안액, 가리유니점안액 등)
- ✓ 각결막염치료제(엔스포린점안액 등)
- ✓ 알레르기성결막염 치료제(알러쿨점안액, 파라딘0.2%점안액 등)
- ✓ 기타 안연고 치료제 등(테라마이신안연고, 조비락스안연고 등)
- ✓ 안과 주요 검사 인정횟수 점검(안압측정, 정밀안저검사, 세극등현미경 검사 등)
- ✓ 특정내역 점검(엔스포린점안액 TBUT 검사결과, 퀴놀린계항생제 1차 약제 기재여부 등)

ophthalmology





# CONTACT US

## 주소

[본사] 경기도 광명시 양지로21 T타워 16층 1612~1613호

[고객지원센터] 경북 안동시 강남4길 33 2층 201호

## 전화번호

[본사] 02-898-4470

[고객지원센터] 1833-3280

## 홈페이지 및 이메일

[www.soommedi.com](http://www.soommedi.com)

[www.mroi.co.kr](http://www.mroi.co.kr)

[bslee@soommedi.com](mailto:bslee@soommedi.com)